明星

No.446
発行
豊年福祉会広報部

〒576－0016
大阪府交野市星田8丁目6番7号
電　　話　072－891－2029
ファックス　072－891－2093
ホームページ　http://www.h-myojo.or.jp
豊年福祉会明星　検索

軽費老人ホーム　明星	デイサービスセンター　明星
特別養護老人ホーム　明星	デイサービスセンター　天の川
豊年福祉会診療所	デイサービスセンター　きさべ
特別養護老人ホーム　天の川明星	ヘルパーステーション　明星
豊年福祉会　天の川診療所	障がい者相談支援センター　明星
地域福祉サポートセンター（生計困難者相談・在宅介護支援センター等）	ハートフルステーション　いわふね
	ホーム　きらら
ケアプランセンター　明星	ホーム　かがやき

理念

すべての人と共に
健康（すこやか）で生きがいある
安心した暮らしを

平成30年度のスローガン

「あ・い・さ・つ」は、明るく、丁寧、元気よく！

吹奏楽
四条畷学園吹奏楽部

南中ソーラン

和太鼓
星の里いわふね道場

5月27日（日）　平成30年度天の川祭り

明星踊り・寿美典福会

タヒチアンダンス

模擬店の様子

天気にも恵まれ、利用者様、ご家族様、近隣の方々に来場いただき大盛況の"天の川まつり"でした。ご協力いただいたボランティアさんありがとうございました。

デイサービスセンターきさべ
キックカーリング

ボールを蹴って枠の中に入れます。
皆さん相手チームのボールを外にはじき出そうと狙いを定めていました。

特別養護老人ホーム明星
外食ツアー

５月７日と１４日に、「和食のさと」へ外食ツアーに行きました。
たくさんのメニューにどれを注文しようか悩まれていましたが、とんかつ定食やお寿司御膳、デザートを注文されとても美味しいと言われ、喜んで召し上がられていました。

あの人に聞く

ホームきらら入居者
堀田　春菜

初めまして堀田春菜です。６年前、一八歳の時に、ホームきららへ入居しました。はじめは、寂しくて、なかなか周囲に馴染めなかったのですが、色々な人に囲まれ、いつの間にか、とても居心地の良い家になっています。

ホームきららへ入居してから、天野ヶ原にあるミルキーウェイに通っています。はじめは簡単な内職作業をしていましたが、いつの間にか、お弁当作りをさせてもらえるようになりました。全然したことのなかったお料理ですが色々なことを教えてもらい、今では揚げ物も任せてもらえるくらい、何でもできるようになりました。ホームで、卵焼きがとても上手と、世話人さんに褒めてもらえるくらいです。

まだまだ、色々と苦手なことがありますが、将来は、就職して、色々なことを自分でできるようになって、一人暮らしをすることを目標に頑張っています。まだまだ勉強中の私ですが、よろしくお願いします。

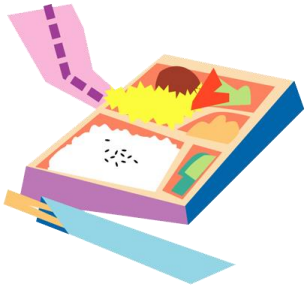

ほのぼのコーナー

金目鯛じゃなく金魚の“きんちゃん”です。
８年になり、とっても大きくなりました。

ヘルパーステーション明星
村尾　由利香

デイサービスセンター　天の川
絶品バームクーヘン

木々の緑もきれいな４月２６日、天の川明星の屋上でバームクーヘンを温め皆さんでおやつタイム。
「外で食べるおやつはおいしいね♪」と笑顔でいっぱいでした。

職員紹介　デイサービス　明星

高橋文夫

松原由香里

横山サリ

谷口多恵子

前田ひとみ

永井美和

戸口智恵美

山本美津代

蓮尾成美

江崎美穂

藤田真弓

川名秀男

角谷隆樹

池上隆

今堀辰雄

四方さつき

堀田春菜

寺輪貴大

中道富貴子

今西武彦

食中毒予防の３原則

◎菌を付けない
　手は正しく洗う。食材、食器、調理器具も清潔に。
◎菌を増やさない
　料理は早めに食べる。保存するときは冷蔵庫や冷凍庫で。
◎菌をやっつける
　火は十分食品の中心まで通す。

手洗いは、食中毒予防の第一歩！！

軽費明星

3	（日）	脳トレ
5	（火）	北河内陶芸展見学
8	（金）	髪や（散髪）
10	（日）	ワンポイントリハビリ
12	（火）	大運動会
14	（木）	外食会
17	（日）	真向法体操
20	（水）	お楽しみ食事会
22	（金）	流しそうめん
23	（土）	喫茶（星徳館）
25	（月）	買い物
26	（火）	星田小学校交流会（６年生）
27	（水）	長寿会

クラブ活動

2・16	（土）	民謡
4・18	（月）	陶芸
5・19	（火）	書道
7・21	（木）	踊り
11	（月）	大正琴
13	（水）	カラオケ
24	（日）	
15	（金）	夢
16	（土）	詩吟

デイサービスセンター きさべ

1（金）4（月）13（水）～15（金）
買い物

5（火）
お好み焼き

6（水）8（金）11（月）12（火）
菖蒲園見学

18　（月）～　22　（金）
手作りおやつ（ゼリー）

25　（月）～　29　（金）
買い物

デイサービスセンター 明星

1　（金）
菖蒲ツアー

4　（月）～　8　（金）
カラオケ大会

11　（月）～　15　（金）
手作業（文化祭）

18　（月）～　22　（金）
誕生日会（たこやき）

25　（月）～　29　（金）
演芸ボランティア

特養明星

1	（金）	あじさい見学
4	（月）	
7	（木）	選択メニュー（3F）
8	（金）	おやつバイキング
11	（月）	車イスダンス
14	（木）	オープンキッチン（1F）
15	（金）	髪や（散髪）
18	（月）	おやつバイキング
20	（水）	流しそうめん
21	（木）	流しそうめん
		オープンキッチン（2F）
22	（金）	流しそうめん
25	（月）	生け花
		ごちそうの日
28	（木）	オープンキッチン（3F）

ハートフルステーション いわふね

7	（木）	エアロビ
9	（土）	誕生日会
22	（金）	防災センター

特養天の川

2	（土）	出張おやつ（４Ｆ）
3	（日）	体重測定（3F）
6	（水）	私の日＜個別処遇＞（２Ｆ）
		体重測定（4F）
9	（土）	動物介在活動
10	（日）	おやつバイキング
		体重測定（2F）
11	（月）	オープンキッチン（3F）
13	（水）	小旅行《ニフレル》
22	（金）	クッキング（3F）
24	（日）	ごちそうの日
27	（水）	私の日＜個別処遇＞（４Ｆ）
		クッキング（２Ｆ）
28	（木）	髪や（散髪）
29	（金）	私の日＜個別処遇＞（３Ｆ）

デイサービスセンター 天の川

1　（金）
歌レク

4　（月）～　8　（金）
歌レク

11　（月）～　15　（金）
手作業・ボランティア

18　（月）～　22　（金）
誕生日会・おやつ作り

25　（月）～　29　（金）
静的レク

星徳館

（いこいの場・施設開放日）

5（火）6（水）7（木）
9（土）14（木）15（金）19（火）

＊　行事予定は変更することがありますので、できれば事前にご確認ください。